

Pelan Kunci

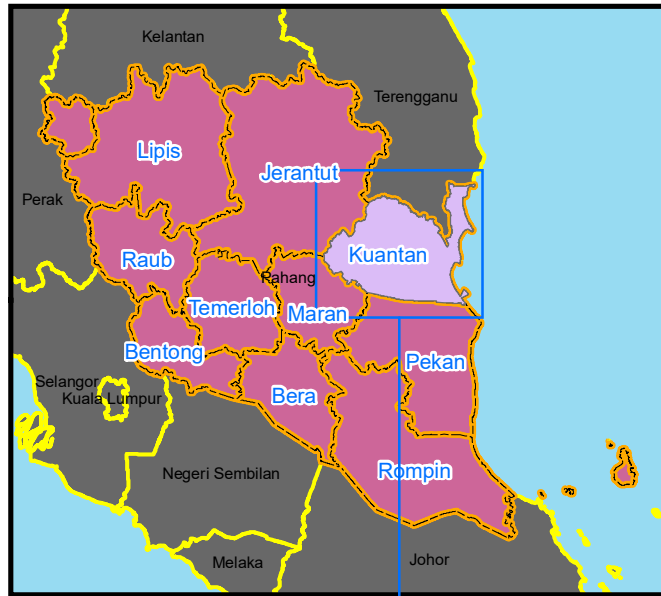

Daerah Kuantan



** Kes 14 Hari Terkini
27 April 2021 - 10 Mei 2021

Bilangan Kes Mengikut Daerah
Bilangan Kes Mengikut Mukim

MUKIM TERLIBAT	KLUSTER	BIL. KES AKTIF	JUMLAH KES AKTIF
Beserah	KLUSTER MAHKOTA HEIGHT	1	5
	SARINGAN BERGEJALA	1	
	SARINGAN KONTAK RAPAT	2	
	SARINGAN PRA PEKERJAAN	1	
Kuala Kuantan	KLUSTER INDERA MAHKOTA 2	10	294
	KLUSTER INDERA MAHKOTA 5	7	
	KLUSTER LORONG GALING	2	
	KLUSTER MAHKOTA HEIGHT	14	
	KLUSTER RANTAU SIANTAN	1	
	KLUSTER SRI LAYANG	11	
	KLUSTER TANAH PUTIH BARU	131	
	SARINGAN BERGEJALA	40	
	SARINGAN KONTAK RAPAT	58	
	SARINGAN KONTAK	10	
Kuantan	SARINGAN PEKERJAAN	2	54
	SARINGAN PRA PEKERJAAN	2	
	SARINGAN PENGEMBARA	1	
	SARINGAN PRA PROSEDUR	1	
	SARINGAN KENDIRI	4	
	KLUSTER INDERA MAHKOTA 5	1	
	KLUSTER LORONG GALING	14	
	KLUSTER SRI Kuantan	1	
	KLUSTER TANAH PUTIH BARU	1	
	SARINGAN BERGEJALA	9	
Penor	SARINGAN KONTAK RAPAT	1	1
	SARINGAN BERGEJALA	1	
	SARINGAN KONTAK RAPAT	7	
	SARINGAN PENGEMBARA	2	
Ulu Kuantan	KLUSTER MAHKOTA HEIGHT	1	4
	SARINGAN BERGEJALA	2	
	SARINGAN KONTAK RAPAT	1	
Ulu Lepar	KLUSTER MEMPAGA SATU	1	15
	SARINGAN BERGEJALA	4	
	SARINGAN KONTAK RAPAT	4	
	SARINGAN KONTAK	6	
JUMLAH KES KLUSTER AKTIF DI KUANTAN			383

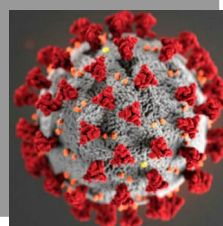

Pelan Lokasi Hotspot Kes Aktif Pandemik Covid-19 Mengikut Kluster Mukim di Daerah Kuantan, Negeri Pahang Darul Makmur

#stayathome #staysafe #MajuTerusPahang #Pahang1st

Dikemaskini : Sehingga Jam 11 PM, 10 Mei 2021 (Isnin)

Disediakan Oleh:
Unit GIS Negeri (Makro)
Bahagian Perancang Ekonomi Negeri Pahang,
Pejabat Setiausaha Kerajaan Pahang,
Tingkat 3, Blok B, Wisma Sri Pahang,
25503 Kuantan, Pahang
No Tel : +609-513 2148 Fax : +609-513 2161
E-mail: gispahang@gmail.com